

MISE EN PLACE DU CONTROLEUR DE DEPRESSION ALARMIANTE



Nos contrôleurs de location ALARMIANTE ont 1 ou 2 voies de mesures,
En option, la fonction GSM est disponible.

Ils vous seront fournis avec un câble d'alimentation, un tuyau Crystal d'une longueur de 2m
(2 si 2 voies de mesures), un passe cloison, d'une carte SD (installée), un rouleau de papier
près a être utilisé et le cas échéant un câble de USB B vers USB A pour la programmation du GSM.



PREMIERS PAS AVEC LE CONTROLEUR

L'installation physique :

A positionner dans un endroit stable et au sec

Alimentation secteur 230V



Tube crystal pour prise de mesure en zone, a branché systématiquement sur la borne +



Carte SD

PREMIERS PAS AVEC LE CONTROLEUR + AUTOCOMMUTATEUR

Prise de branchement de l'autocommutateur

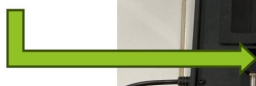

Alimentation secteur de l'autocommutateur



Sortie pour extracteur de secours

Réglages :

Vous avez que peu de réglage a effectuer au démarrage. Seuls vos réglages de seuils haut et bas sont nécessaire au bon déroulement de votre chantier. Attention les réglages ne peuvent être effectués seulement si la campagne n'est pas en cours !

Écran au démarrage



Les seuils « Extracteurs », « Sonores – Visuelles » et « GSM » doivent être réglés en fonction de votre chantier, CBS ne peut déterminer à l'avance vos besoin.



Installation de la carte SIM dans le module GSM :

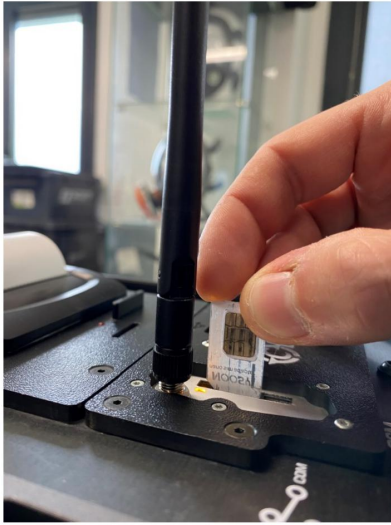

La carte SIM, ne peut être insérée que de la façon présentée ici. Poussez la carte vers le bas jusqu'à ce que cette dernière se clipse.



Réglages du GSM :

Vous aurez besoin, nécessairement d'un ordinateur muni du logiciel KIMO GSM (contacter CBS pour l'obtenir) et d'une carte SIM fonctionnelle (non fournie).



Cliquer sur connexion

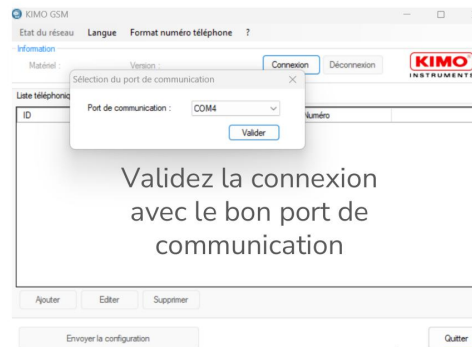
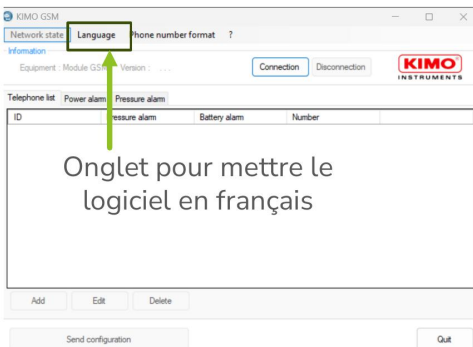

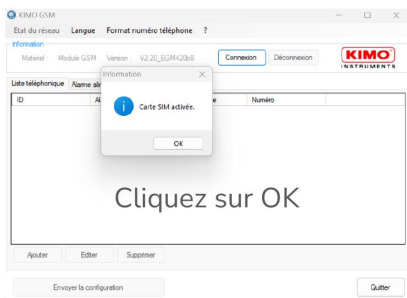

Cliquez sur OK

Cliquez sur Ajouter

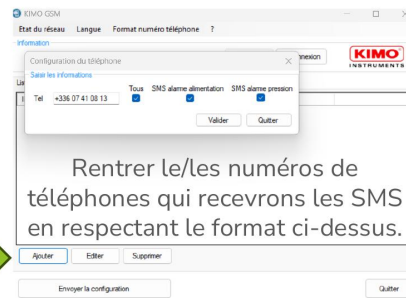

Rentrer le/les numéros de téléphones qui recevront les SMS en respectant le format ci-dessus.

Valider le/les numéros, puis envoyer la configuration.

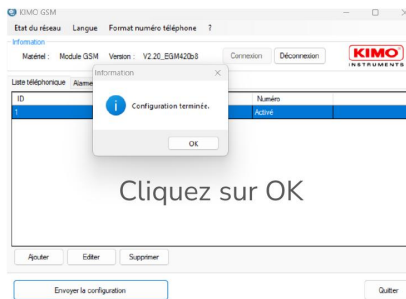

Cliquez sur OK

Déconnectez-vous,
Quitter
Le GSM est opérationnel.

Changement du rouleau de papier :

Seul les rouleaux de papiers thermiques sont adaptés à cet appareil.



Le papier doit se dérouler vers le haut pour s'enrouler dans le logement prévu à cet effet.



Conclusion :

L'ensemble des accessoires mentionnés en page 2 sont à retourner à CBS !

En cas de besoin :

Nos deux agences sont là pour vous répondre :

Un équipement manquant à réception ?

Une question que ce document ne répond pas ?

Contactez nous en suivant les coordonnées ci-dessous.

VOS AGENCES EN FRANCE

CBS 87 - LIMOGES

Rémi ALBUISSON

05 55 58 04 83

06 07 41 08 13

CBS 59 - LILLE

Axel DELERUE

03 59 52 01 46

06 07 28 49 64

CBS 69 - LYON

Rémi ALBUISSON

04 78 90 21 47

06 07 41 08 13

CBS vous souhaite un bon chantier.